

Stadt Weiden i. d. OPf. Schutzgebiete

Naturdenkmäler (ND),
geschützte Landschaftsbestandteile (LB),
Landschaftsschutzgebiete (LSG),
Natura 2000 (FFH/SPA).

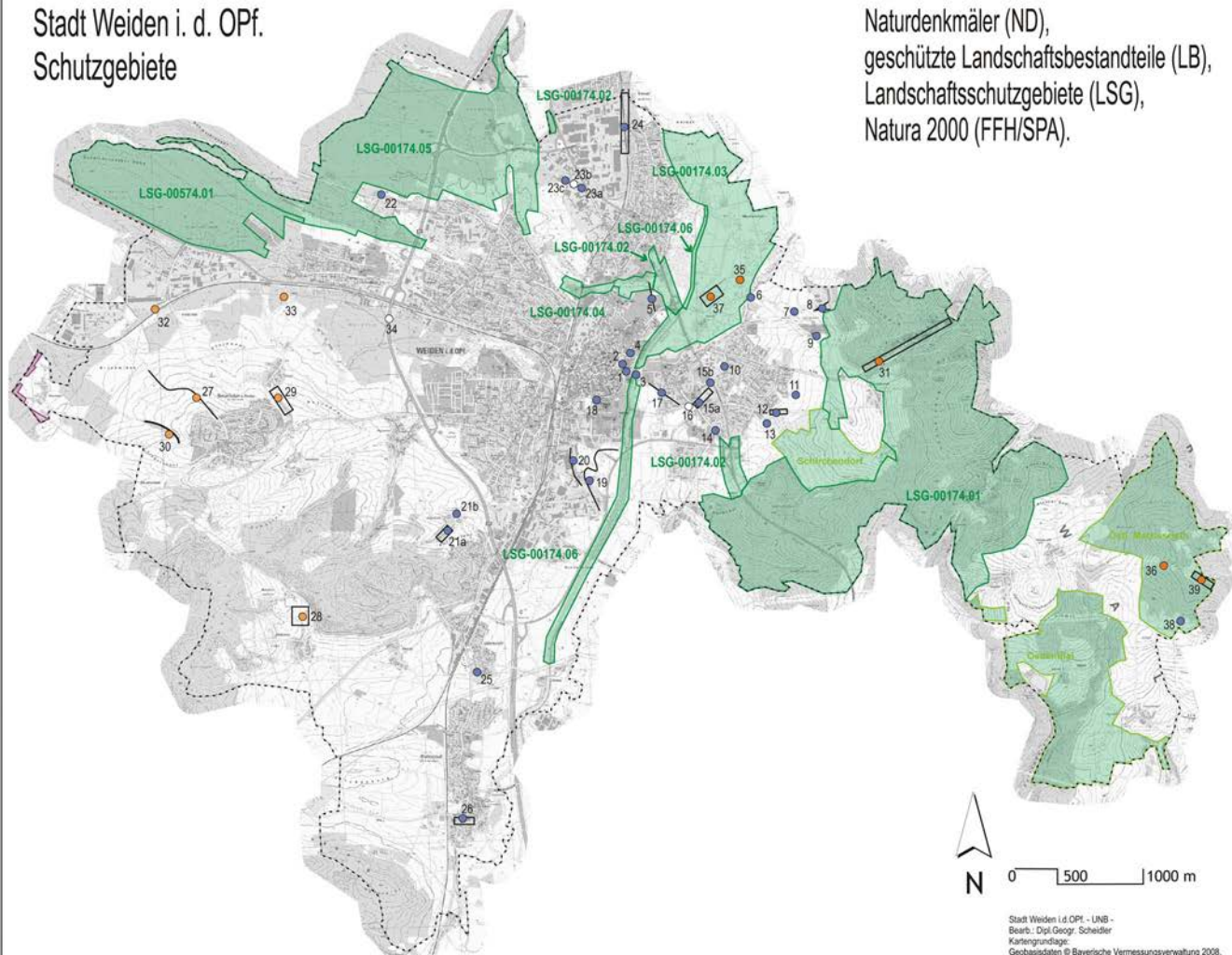

--- Stadtgrenze

Schutzgebiete/-objekte

- Naturdenkmal (ND)
- Landschaftsbestandteil (LB) aufgehoben
- flächenhaft linienförmig
- Landschaftsschutzgebiet (LSG)
- LSG-00174.01 Nummer des LSG
- LSG (Schutzzone) Naturpark gem. Art. 11 Abs. 2 BayNatSchG
- Natura 2000 (FFH/SPA)

■ LSG
LSG-00174.05 Schweinaab-Moosiche-Sauerbach (363.01)
LSG-00174.04 Schweinaabriederung-Orthegelmühlbach (302.02)
LSG-00174.03 Waldnaabiederung (363.03)
LSG-00174.01 Almesbach...Saubühl (363.04)
LSG-00174.02 Ostmarkstraße (363.05)
LSG-00174.06 Flußkanal (363.06)
LSG-00174.01 Oberflößer Hügelland im westl. Lkr. Neustadt a.d. Waldnaab

● ND
1 Friedenseiche Schlorfplatz
2 Jubiläumseiche Schlorfplatz
3 Eiche am Finanzamt (ehem. Amtgericht)
4 Eiche Sobasastraße
5 Kofwedenallee zw. Sportplatz SpVgg und Schweinaab
6 Eiche Edlendorferweg
7 Gehölz an Hangplane n. Almesbach
8 Feldgehölz n. Almesbach
9 Zwei Eichen am Gut Almesbach
10 Baumgruppe am Krumpes (Flur Egsee)
11 Eiche als Grenzbaum (Biederst)
12 Auwaldrest in Hohlweg am Heindenkler
13 Hangehölz am Weg zw. Hopfenweg und Flur Schreienhof
14 Esckeller und alter Baumbestand an d. Leuchtenberger Straße
15a Weierlandschaft (Rest) zw. Leuchtenberger Str. und B 22
15b Hangehölz (Rest) am "Neumeier Bergl"
16 Eiche an der Leuchtenberger Str. (2003 gefällt)
17 Kofwedenallee am Kirchweg
18 Drei Eichen u. eine Eiche am Stadtmühlbach
19 Gehölzsaum am alten Lauf der Naab
20 Allee am Lehtstadtmühlweg ("Seufzerallee")
21 Quellhorizont, Trockenrinne und Birkenbestand n. Emersricht
21b Baumbestand n. Emersricht
22 Baumgruppe (Eichen, Linden, Birken) in der Schrammoochse (Moosereich)
23a Zwei Eichen an der Neustädter Str. (ehem. Krausmühle)
23b Birke an der Neustädter Str. (2003 entfernt)
23c Eiche an der Neustädter Str. (Wasserwerk)
24 Birkenbestand beiderseits der Bahnlinie an der Hammerwegsedlung
25 Zwei Linden in Ulmericht
26 Kirchweiden in Rothensiedl
28 Quellumpfl bei Mughof

● LB
27 Gehölzstellen an Bachlauf n. Neunkirchen
28 Bachgehölz n. Malersricht
29 Hangehölz n. Laitsch
30 Gehölzbestand an Bachlauf w. Neunkirchen
31 Auwaldrest am Almesbach
32 Nasswiese n. Neunkirchen
33 Auwaldrest u. Feuchtwiese am Weidingbach (VO aufgehoben)
34 Waldnaabteile mit Gehölzsaum und Wiesen
35 Waldwiese mit Quellhorizont
36 Flussaue mit Gehölzsaum und Wiesen
37 Flussaue mit Gehölzsaum und Wiesen
39 Auwaldrest o. Matzlesreit (Erlenbruch)

Stand: 11/2011

Stadt Weiden i.d.OPf. -
Bearb.: Dipl. Geogr. Scheidler
Kartengrundlage:
Geobasisdaten © Bayerische Vermessungsverwaltung 2008.